PODSTAWOWE KIERUNKI ZMIAN FUNKCJONALNO-PRZESTRZENNYCH | CHARLĘŻ

PODOBSZAR REWITALIZACJI:
Charlęż

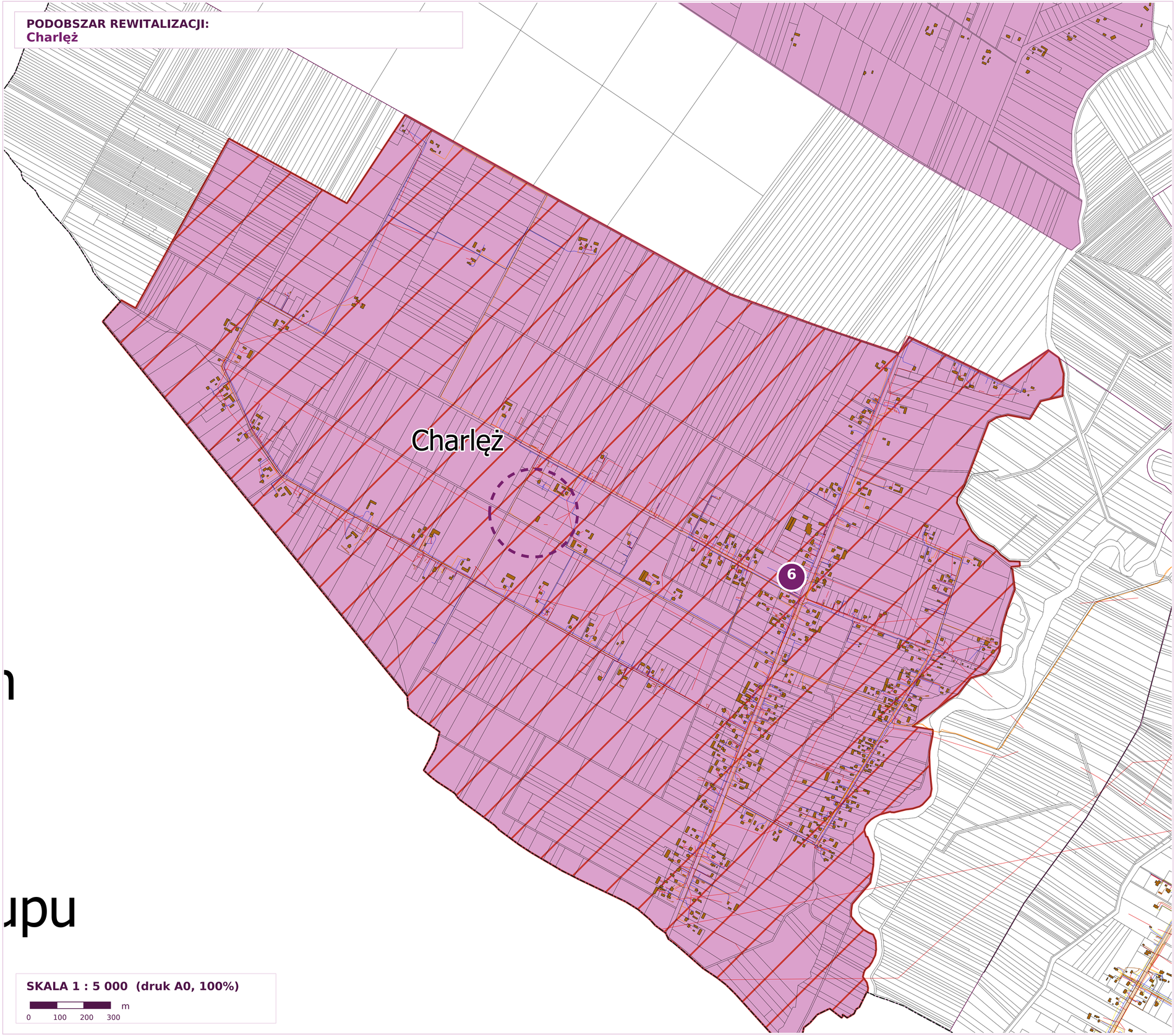

SKALA 1 : 5 000 (druk A0, 100%)

0 100 200 300 m

KIERUNKI ZMIAN

funkcjonalno-przestrzennych

6 | SZKOŁA PODSTAWOWA

Termomodernizacja istniejącego budynku Szkoły Podstawowej w Charlężu (działka nr 275). Poprawa efektywności energetycznej oraz jakości infrastruktury edukacyjnej.

13 | AKTYWNOŚĆ NAUKOWA

Piknik naukowo-rodzinny „Liga Nauki – Być jak Skłodowska”. Działania edukacyjne i integracyjne bez zmiany przeznaczenia terenu.

8–15 | USŁUGI I INTEGRACJA

Aktywność społeczna, edukacyjna i kulturalna kierowana do mieszkańców podobszarów rewitalizacji. Lokalizacje wydarzeń mogą być zmienne.

LEGENDA

- Obszar zdegradowany
- Obszar rewitalizacji
- Lokalizacja głównej inwestycji

ZASADA ODCZYTU

Symbole wskazują umiejscowienie przedsięwzięć infrastrukturalnych na podstawie oznaczeń przekazanych przez Gminę. Nie przedstawiają przebiegu granic działek ewidencyjnych.

Działania społeczne obejmują również mieszkańców podobszarów i nie wymagają każdorazowo nowego terenu pod inwestycję.

PODSTAWA OPRACOWANIA

Podkład kartograficzny z załącznika do uchwały Nr XXXVIII/202/2026 Rady Gminy Spiczyn z dnia 28.09.2026 r. Oznaczenia przedsięwzięć: GPR i przekazane wskazania lokalizacyjne.

PROJEKT GPR – KONSULTACJE SPOŁECZNE

Podkład: zał. nr 1 do uchwały Nr XXXVIII/202/2026 Rady Gminy Spiczyn z 28 września 2026 r.

PODSTAWOWE KIERUNKI ZMIAN FUNKCJONALNO-PRZESTRZENNYCH | ZAWIEPRZYCE

PODOBSZAR REWITALIZACJI:
Zawieprzyce

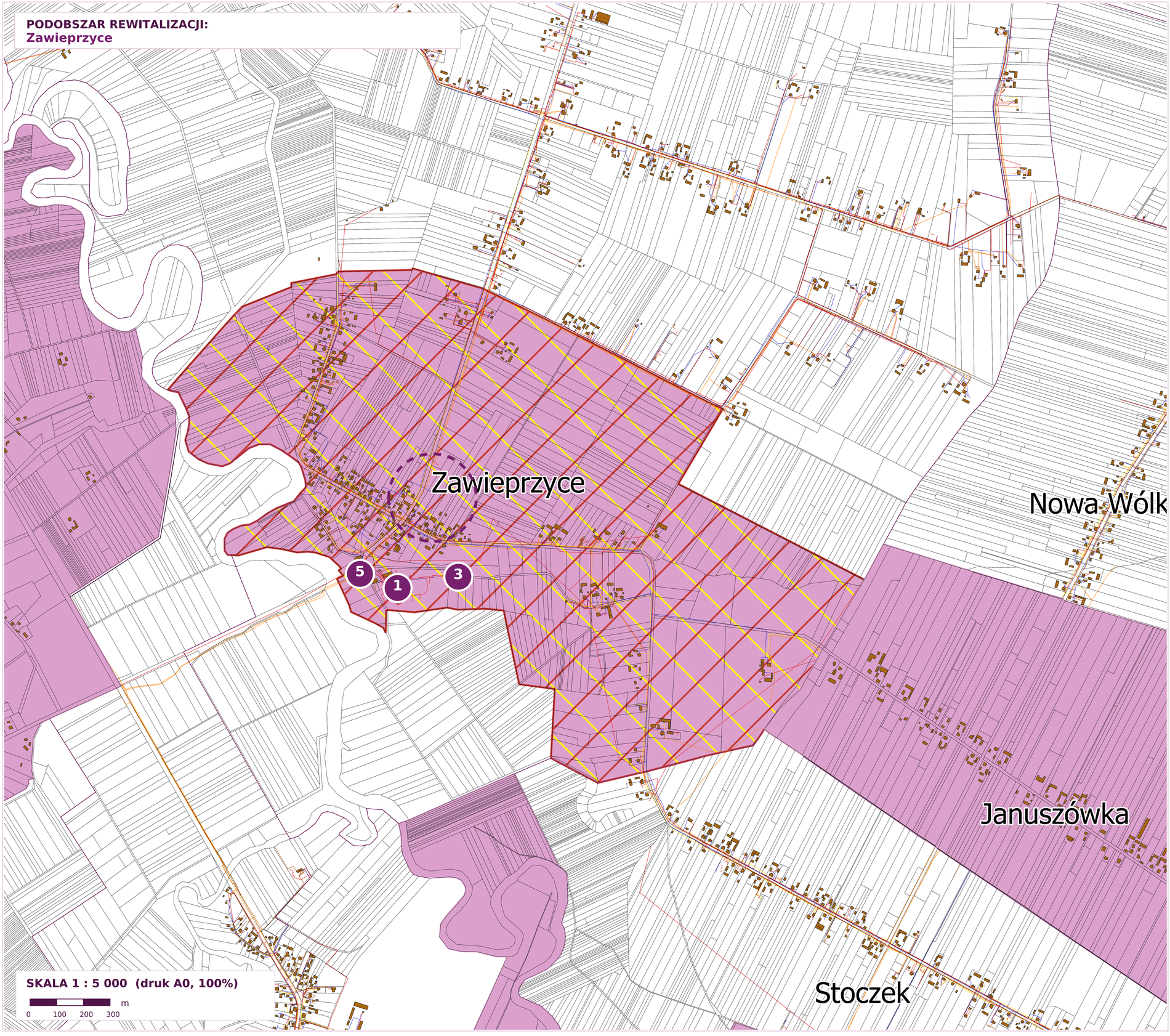

KIERUNKI ZMIAN

funkcjonalno-przestrzennych

● 1 | KAPLICA PAŁACOWA

Remont wnętrza kaplicy pw. św. Antoniego Padewskiego, działka nr 1972/4. Zachowanie dziedzictwa i dostępności obiektu.

● 3 | ORANŻERIA

Rewitalizacja oranżerii na działce nr 1972/1; rozwój funkcji turystyczno-rekreacyjnej.

● 5 | RUINY PAŁACU

Rewitalizacja ruin Pałacu Miączyńskich na działce nr 1972/4; funkcje turystyczne i kulturalne.

● 11, 13 | INTEGRACJA

Działania społeczne, kulturalne i naukowe prowadzone w oparciu o dostępne obiekty i przestrzenie publiczne.

LEGENDA

- Obszar zdegradowany
- Obszar rewitalizacji
- Lokalizacja głównej inwestycji

ZASADA ODCZYTU

Symbole wskazują umiejscowienie przedsięwzięć infrastrukturalnych na podstawie oznaczeń przekazanych przez Gminę. Nie przedstawiają przebiegu granic działek ewidencyjnych.

Działania społeczne obejmują również mieszkańców podobszarów i nie wymagają każdorazowo nowego terenu pod inwestycję.

PODSTAWA OPRACOWANIA

Podkład kartograficzny z załącznika do uchwały Nr XXXVIII/202/2026 Rady Gminy Spiczyn z dnia 28.09.2026 r. Oznaczenia przedsięwzięć: GPR i przekazane wskazania lokalizacyjne.

PROJEKT GPR – KONSULTACJE SPOŁECZNE

Podkład: zał. nr 1 do uchwały Nr XXXVIII/202/2026 Rady Gminy Spiczyn z 28 września 2026 r.